Шахматы для играющих.

Урок 8.

Мат ферзем и ладьёй

Как поставить мат ферзем и ладьей

Вот положение, к которому нужно стремиться, чтобы поставить мат ферзем и ладьей:

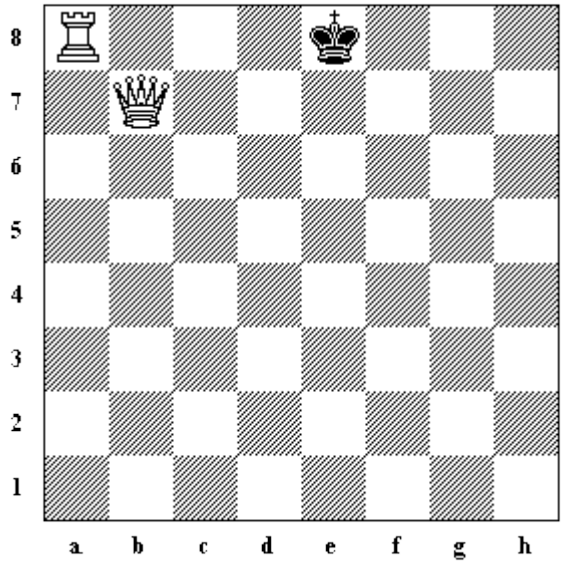

Ферзь (или ладья) подводит короля к краю доски, и ладья (или ферзь) ставит мат.

Если изначальное положение фигур на доске следующее:

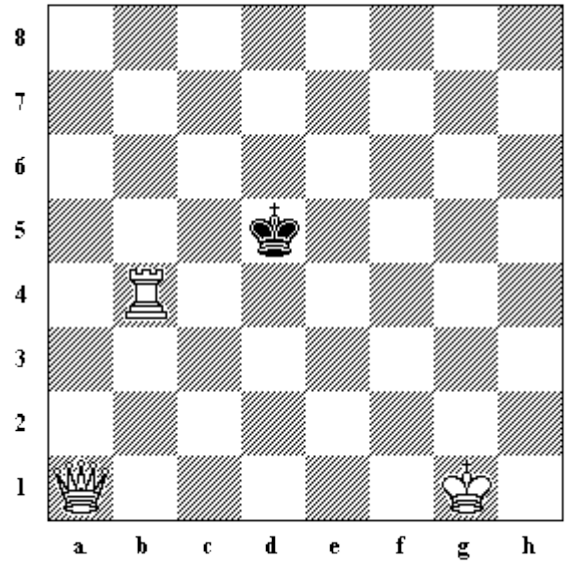

то короля можно привести к краю доски следующим способом:

1. Фа5+

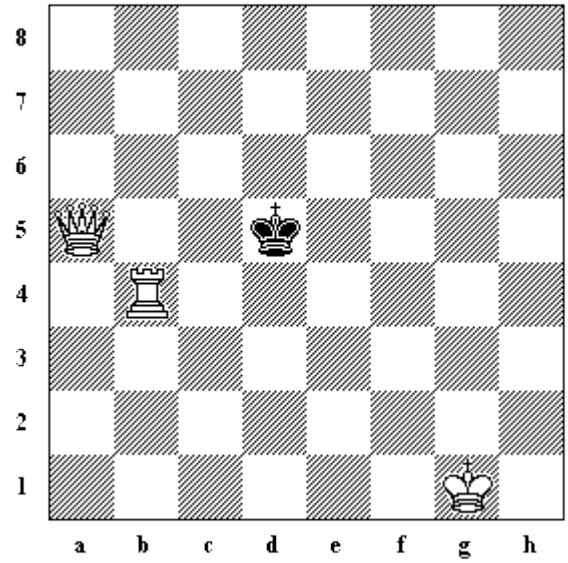

1... Крd6

2. Лb6+

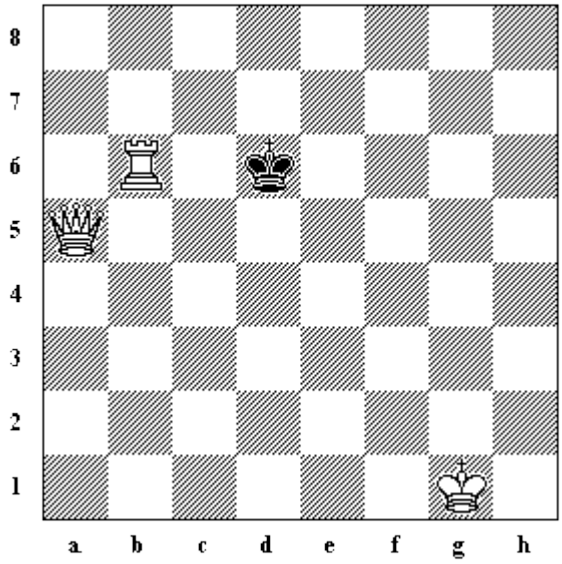

2... Крc7

3. Фa7+

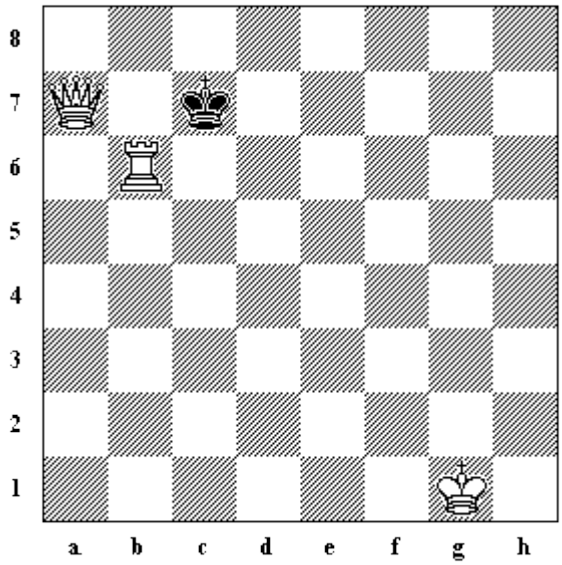

3... Крc8

4. Лb8x

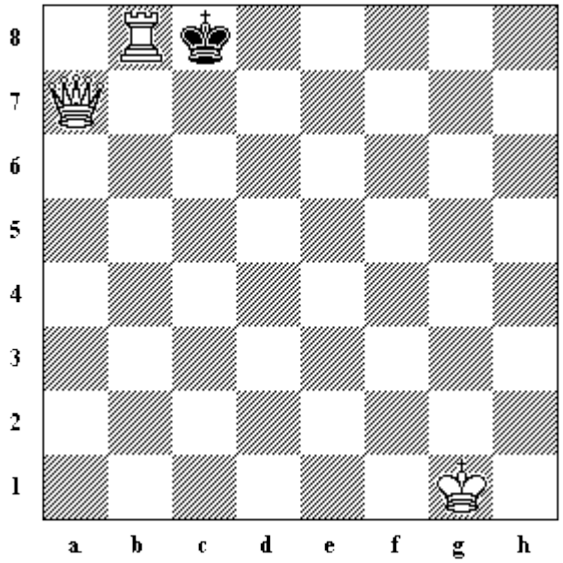

Техника в данном случае очень важна, нужно практиковаться, и ставить черного короля и белые ферзь и ладью в разные положения, пока у вас не начнет получаться приводить короля к краю доски.

Задания

Поставьте мат ферзем и ладьёй. Ход белых.

1

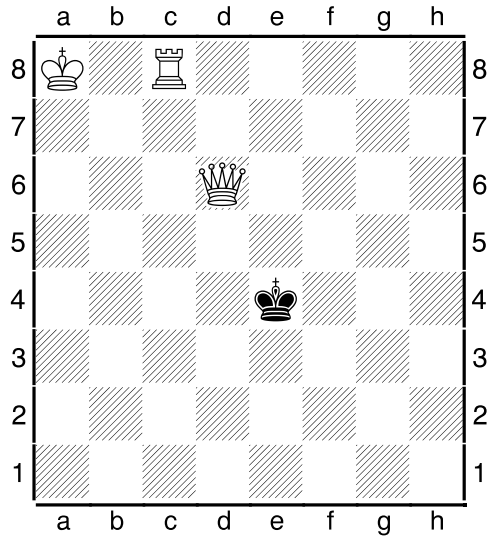
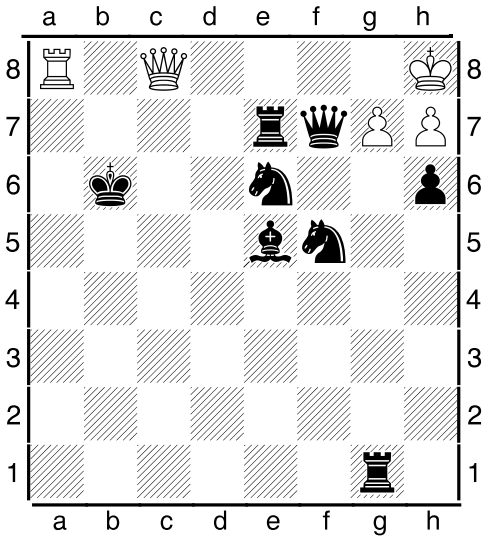
2