Шахматы 2 год обучения.

Урок 104. Типичные комбинации в дебюте.

В начале партии важно быстро развить фигуры и обеспечить безопасность своего короля чаще всего с помощью рокировки. При нарушении дебютных законов может последовать быстрая расплата.

Самый короткий мат - дурацкий в 2 хода:1.f4 e6 2.g4?? Фh4x (см. диаграмму)

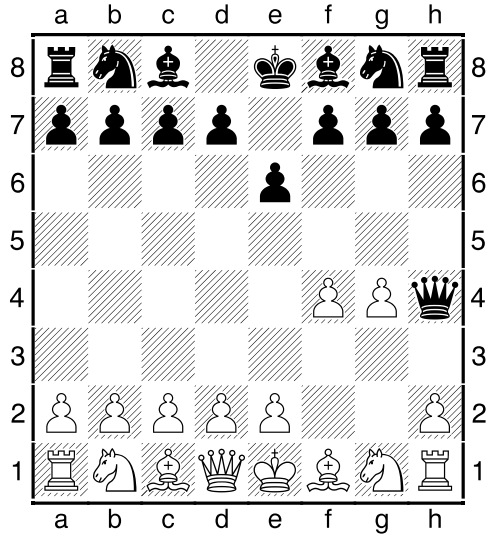

Один из самых известных матов – детский: 1.e4 e5 2.Фh5 Кc6 3.Сc4 Кf6?? 4.Ф:f7x

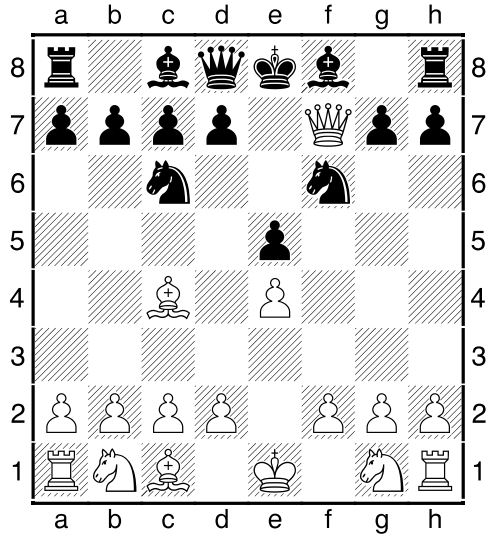

Мат Легаля: 1.e4 e5 2.Кf3 d6 3.Сc4 Кc6 4.Кc3 Сg4 5.h3 Сh5 6.К:e5 С:d1?? 7.С:f7+ Крe7 8.Кd5x

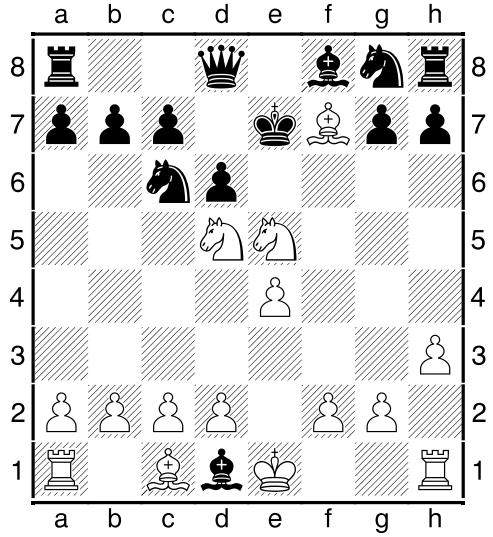

Задания:

Найдите выигрыш с помощью комбинации в дебюте:

1 – ход белых

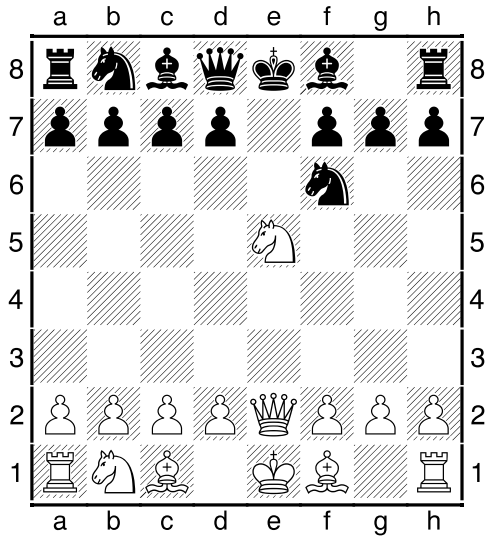

2 – ход чёрных

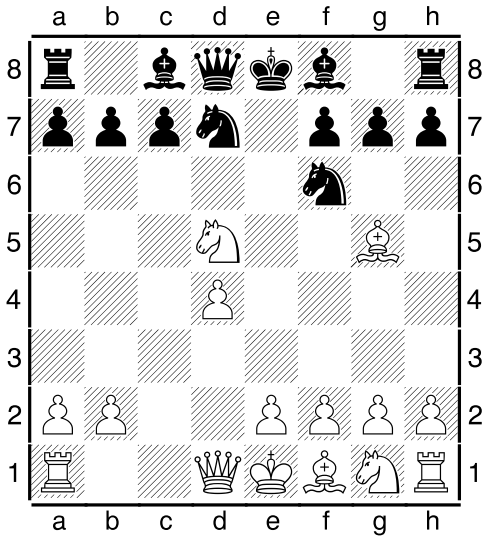

3 – ход чёрных

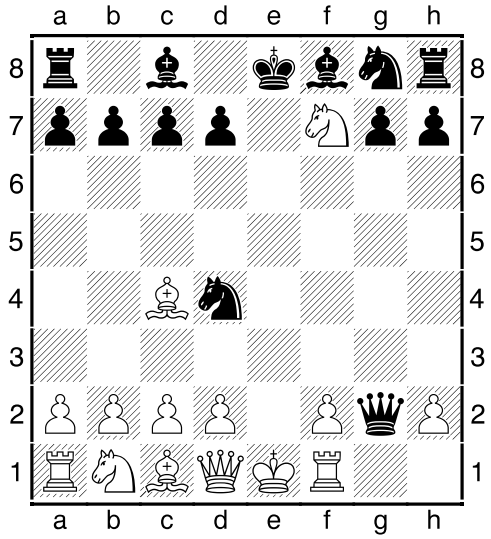
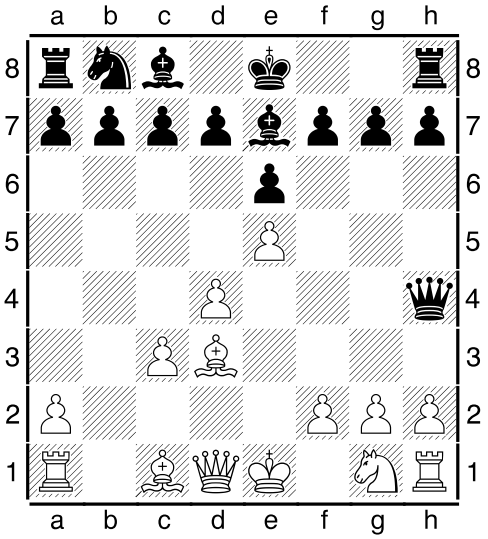
4 – ход белых