Шахматы 2 год обучения. Урок 116. Достижение мата без жертвы материала.

Мат – цель шахматной партии. Поэтому чтобы победить необходимо уметь его ставить. Если есть возможность победить без жертв малой кровью, необходимо использовать такую возможность. Потому что, жертвуя материал, можно ошибиться при расчётах, противник отобьёт вашу атаку и получит материальный перевес.

Поэтому надо научиться делать тихие ходы, которые создают неотвратимую угрозу мата неприятельскому королю, от которой нет защиты.

Пример 1. Ход белых.

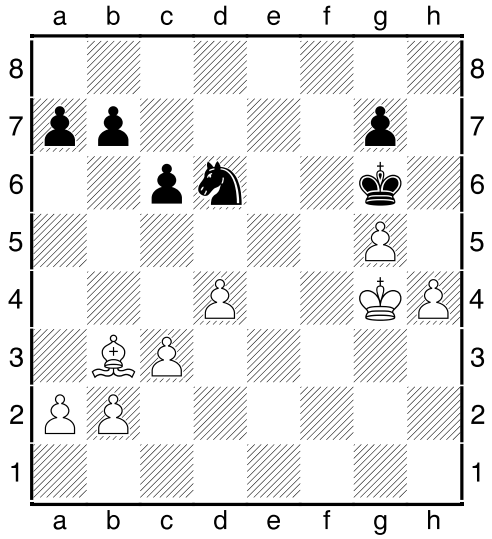

1.Cg8 – белые окружили чёрного короля со всех сторон и у чёрных нет защиты от 2.н5х

Пример 2. Ход белых.

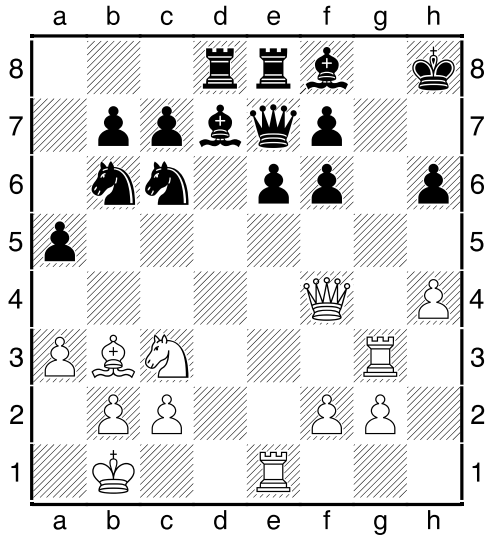

1.Фg4 – белые установили батарею по линии g и нет защиты от 2.Фg8х
Если чёрные перекроют слоном поле g8 1…Cg7,
то белые просто срубят этого слона с матом 2.Ф:g7х

Задания:

Поставьте мат в 2 хода без жертв:

1 – ход чёрных

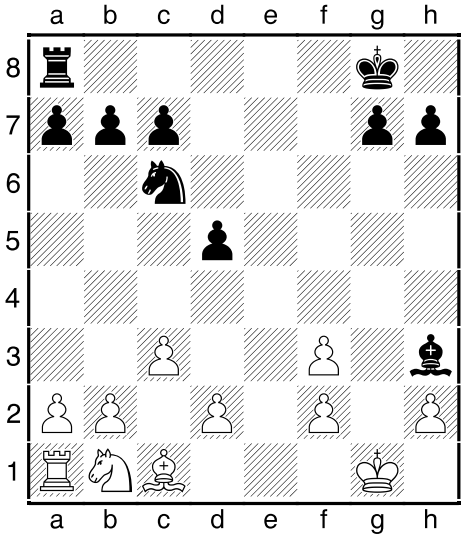

2 – ход белых

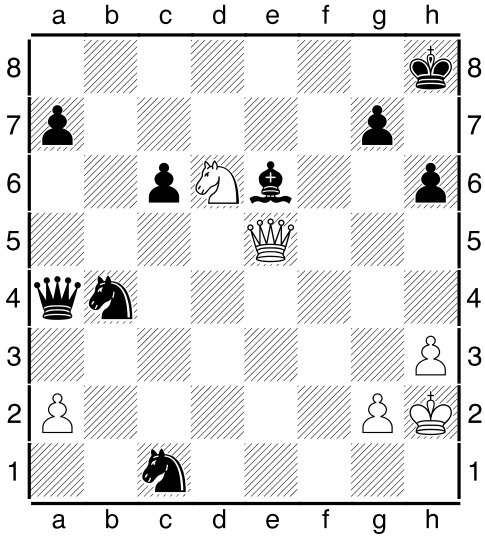

3 – ход чёрных

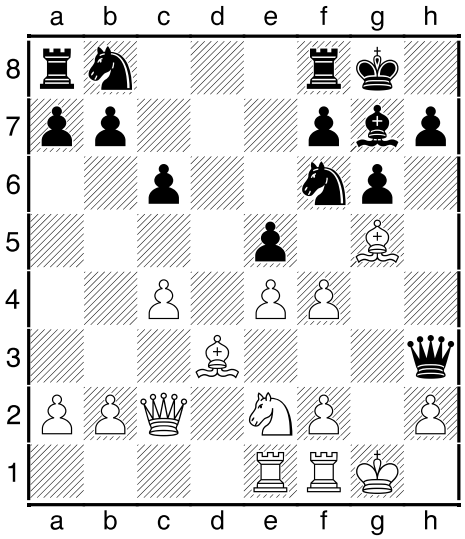
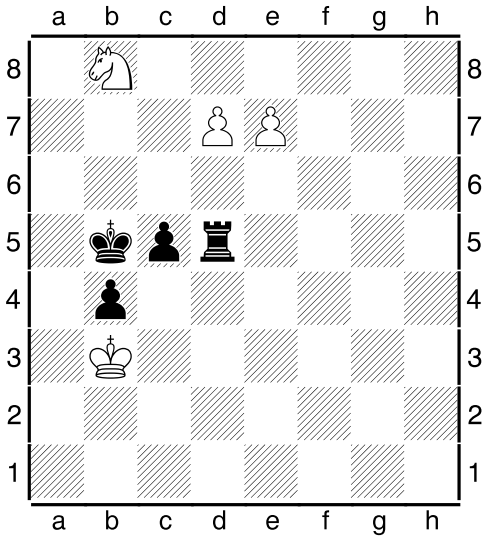
4 – ход чёрных